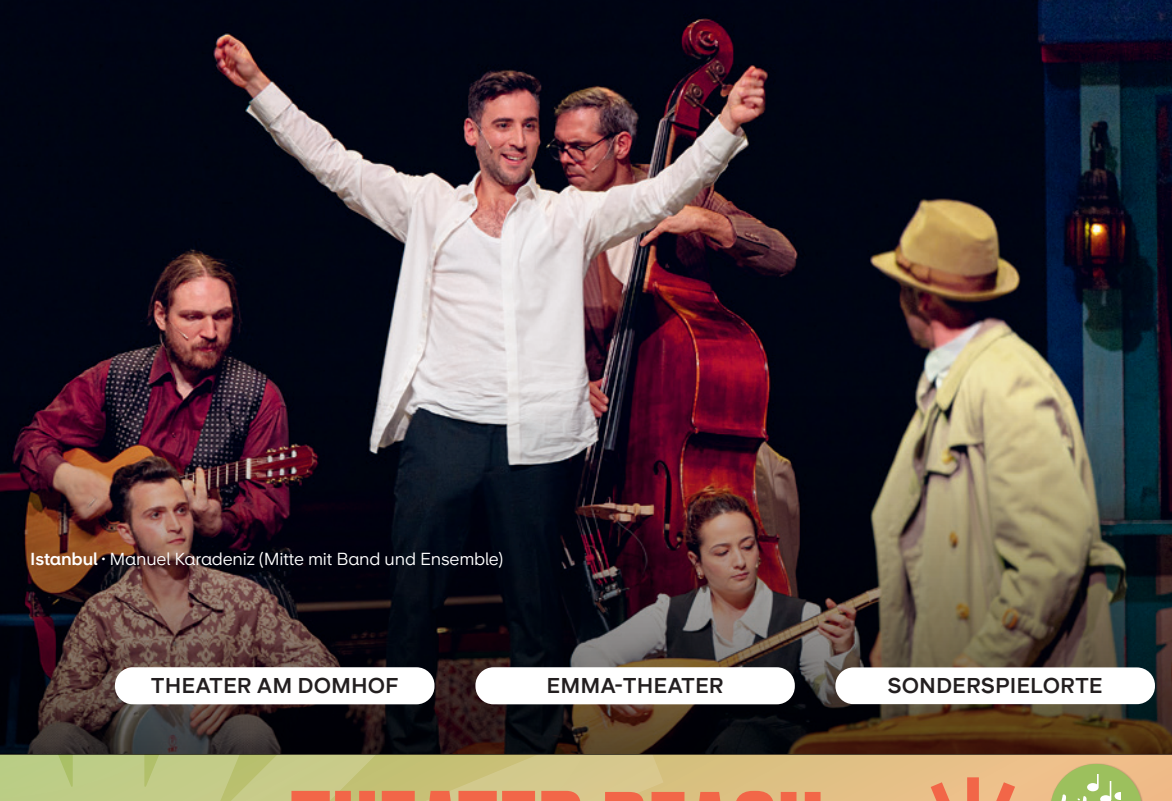

2024

AUG / SEPT

THEATER.
OSNABRÜCK

Istanbul · Manuel Karadeniz (Mitte mit Band und Ensemble)

THEATER AM DOMHOF

EMMA-THEATER

SONDERSPIELOORTE

26.07. –
24.08.2024

THEATER BEACH

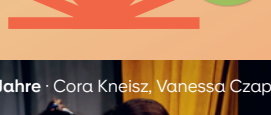

MI 14 AUG	OFFENE PROBE 19:00 · Schauspiel Der große Gatsby F. Scott Fitzgerald <i>Eintritt frei mit Anmeldung</i>		 Die Jahre · Cora Knelsz, Vanessa Czaplá
SA 17 AUG		WIEDERAUFNAHME 19:30 – 21:05 · Schauspiel Die Jahre Annie Ernaux <i>Eintritt E3</i>	
FR 23 AUG			19:30 · Kammermusikfestival NaturTon Gut Sutthausen <i>Eintritt 39 €</i>
SA 24 AUG	PREMIERE 19:30 · Schauspiel Der große Gatsby F. Scott Fitzgerald <i>Eintritt T8 & Abo Pr 1/Pr 2</i>		18:00 · Kammermusikfestival NaturTon Gut Sutthausen <i>Eintritt 39 €</i>
SO 25 AUG	WIEDERAUFNAHME 19:30 – 21:30 · Schauspiel Istanbul Kara / Kindermann / Şipal <i>Eintritt T9</i>	PREMIERE 19:30 · Komödie Kunst Yazmina Reza <i>Eintritt E1</i>	 Naturton Kammermusikfestival
MI 28 AUG	19:30 · Schauspiel Der große Gatsby F. Scott Fitzgerald <i>Eintritt T10 & Abo Mi / VB Alt. 1</i>		
FR 30 AUG		19:30 · Komödie Kunst Yazmina Reza <i>Eintritt E1 & Abo GEW</i>	
SA 31 AUG	18:00 – 24:00 · Extra Kulturnacht im Theater am Domhof & vielen weiteren Orten in der Innenstadt		
SO 01 SEPT	15:00 · Schauspiel Der große Gatsby F. Scott Fitzgerald <i>Eintritt T9 & Abo SoNa 1 / VB Silber / BusBadEssen / BusBadLaer</i>	19:00 – 21:15 · Gastspiel Otello darf nicht platen Probephöhne e. V. spielt Ken Ludwig <i>Eintritt 19 €</i>	 JOBS Finden Sie das Richtige! technisch / handwerklich organisatorisch / kaufmännisch Vollzeit / Teilzeit Ausbildung theater-osnabrueck.de
DI 03 SEPT		19:30 · Komödie Kunst Yazmina Reza <i>Eintritt E2 & Abo SSP Di 2</i>	
MI 04 SEPT		19:30 · Komödie Kunst Yazmina Reza <i>Eintritt E1 & Abo SSP Mi 1</i>	
DO 05 SEPT	19:30 · Schauspiel Der große Gatsby F. Scott Fitzgerald <i>Eintritt T10 & Abo Do 1 / VB rot / CDU Classic</i>		15:30 · 1. Purzelkonzert Bunte Kleckse und Farbtöne ⁰⁻³ TaD/Oberes Foyer <i>Eintritt 6 €</i>
SA 07 SEPT	OFFENE PROBE 10:30 · Oper Luisa Miller Giuseppe Verdi <i>Eintritt frei mit Anmeldung</i> 19:30 · Schauspiel Der große Gatsby F. Scott Fitzgerald <i>Eintritt T9 & Abo Wo 1 / Wo 2 / CDU-Spezial</i>	19:30 · Komödie Kunst Yazmina Reza <i>Eintritt E1</i>	15:30 · 1. Purzelkonzert Bunte Kleckse und Farbtöne ⁰⁻³ TaD/Oberes Foyer <i>Eintritt 6 €</i>
SO 08 SEPT	19:30 – 21:30 · Schauspiel Istanbul Kara / Kindermann / Şipal <i>Eintritt T9</i>	PREMIERE 16:00 · Junges Theater Oskar Dickhäuter ⁸⁺ Tina Müller <i>Eintritt E7</i>	EINFÜHRUNGEN Eine halbe Stunde vor Beginn der regulären Vorstellungen: Der große Gatsby, Luisa Miller, Magija Im Konzert beginnen die Einführungen 45 Minuten vorher.
DI 10 SEPT	19:30 · Schauspiel Der große Gatsby F. Scott Fitzgerald <i>Eintritt T10 & Abo Di / BusBersenbrück / VB or</i>		
MI 11 SEPT	 BISTRO FOYER Tischreservierungen und Pausenbestellungen unter theatergastro-lampenfieber.de oder persönlich an der Theke vor der Vorstellung	19:30 · Komödie Kunst Yazmina Reza <i>Eintritt E2 & Abo SSP Mi 2</i>	
DO 12 SEPT		19:30 · Komödie Kunst Yazmina Reza <i>Eintritt E2 & Abo VB Alt. 2</i>	
FR 13 SEPT	19:30 · Schauspiel Der große Gatsby F. Scott Fitzgerald <i>Eintritt T9 & Abo Fr 1 / GEW / GEW2 / BusLadbergen</i>		15:30 · 1. Purzelkonzert Bunte Kleckse und Farbtöne ⁰⁻³ TaD/Oberes Foyer <i>Eintritt 6 €</i>
SA 14 SEPT	PREMIERE 19:30 · Oper Luisa Miller Giuseppe Verdi <i>Eintritt T3 & Abo Pr 1/Pr 2</i>		WIEDERAUFNAHME 18:00 · Stadtensemble GENERATIONEN You will find me in the garden Botanischer Garten <i>Eintritt E8</i>
SO 15 SEPT		WIEDERAUFNAHME 19:30 – 21:00 · Komödie (R)Evolution Yael Ronen / Dimitrij Schaad <i>Eintritt E1</i>	 (R)Evolution · Raphael Akeel, Stefan Haschke
DI 17 SEPT		19:30 · Komödie Kunst Yazmina Reza <i>Eintritt E2 & Abo SSP Di 1A</i>	
MI 18 SEPT	19:30 · Schauspiel Der große Gatsby F. Scott Fitzgerald <i>Eintritt T10 & Abo SSP Mi 3</i>	19:30 · Komödie Kunst Yazmina Reza <i>Eintritt E2 & Abo VB Alt. 1</i>	
DO 19 SEPT	19:30 · Oper Luisa Miller Giuseppe Verdi <i>Eintritt T4 & Abo Do 2</i>	FOLGEN SIE UNS Theater Osnabrück @theaterosna theater-osnabrueck.de	 Nichts verpassen! Jetzt anmelden für den Newsletter:
FR 20 SEPT	19:30 · Schauspiel Der große Gatsby F. Scott Fitzgerald <i>Eintritt T9 & Abo Fr 2 / VB blau</i>		
SA 21 SEPT	OFFENE PROBE 12:30 · Tanz Magija Dunja Jocić / Maša Kolar <i>Eintritt frei mit Anmeldung</i> 19:30 – 21:30 · Schauspiel Istanbul Kara / Kindermann / Şipal <i>Eintritt T9</i>	19:30 – 21:00 · Komödie (R)Evolution Yael Ronen / Dimitrij Schaad <i>Eintritt E1</i>	
SO 22 SEPT	ZUM LETZTEN MAL 15:00 – 17:30 · Schauspiel Istanbul Kara / Kindermann / Şipal <i>Eintritt T9</i>	16:00 · Junges Theater Oskar Dickhäuter ⁸⁺ Tina Müller <i>Eintritt E7 & Familien-Abo</i>	UNTERWEGS Friedenskonzert · Köln In Terra Pax Osnabrücker Sinfonieorchester mit Netzwerk Kölner Chöre
MO 23 SEPT	 CIRCLE ZEIT	WIEDERAUFNAHME 19:30 · Stadtensemble JUGEND Tod eines Verbrauchers – Zwischen Glanz und Untergang <i>Eintritt 5 €</i>	17:00 · CircleZeit Festivalleröffnung TaD/Oberes Foyer
DI 24 SEPT	Ein Projekt zum nachhaltigen Leben in Osnabrück Festival vom 23. – 27.09.2024	19:30 · CircleZeit HUNGER – Hünse und Gretel in Krisenzeiten edgarundallan <i>Eintritt E8</i>	17:00 · CircleZeit CircleZeit Theater AG der IGS Osnabrück TaD/Oberes Foyer <i>Eintritt 5 €</i>
MI 25 SEPT	19:30 · Oper Luisa Miller Giuseppe Verdi <i>Eintritt T4 & Abo Mi</i>	19:30 · CircleZeit DWDW – Die Sachen mit den Bäumen Armada Theater <i>Eintritt E8</i>	10:30 · CircleZeit CircleZeit Theater AG der IGS Osnabrück TaD/Oberes Foyer <i>Eintritt 5 €</i>
DO 26 SEPT	 ABO! beste Plätze sichern	18:00 · Stadtensemble GENERATIONEN You will find me in the garden Botanischer Garten <i>Eintritt E8</i>	16:30 · CircleZeit ClimateLoop Theaterwerkstatt Friedensschule TaD/Oberes Foyer <i>Eintritt 5 €</i>
FR 27 SEPT		19:30 · Komödie Kunst Yazmina Reza <i>Eintritt E1 & Abo GEW2</i>	10:30 · CircleZeit ClimateLoop Theaterwerkstatt Friedensschule TaD/Oberes Foyer <i>Eintritt 5 €</i>
SA 28 SEPT	PREMIERE 19:30 · Tanz Magija Dunja Jocić / Maša Kolar <i>Eintritt T6 & Abo Pr 1/Pr 2</i>	19:30 · Komödie Kunst Yazmina Reza <i>Eintritt E1</i>	18:00 · Stadtensemble GENERATIONEN You will find me in the garden Botanischer Garten <i>Eintritt E8</i>
SO 29 SEPT	19:30 · Schauspiel Der große Gatsby F. Scott Fitzgerald <i>Eintritt T9 & Abo TuK / VB gelb / VB Einst.</i>		18:00 · 1. Sinfoniekonzert Fête baroque OsnabrückHalle/Europa-Saal <i>Eintritt S2 & Abo Konzert So / Konzert So plus</i>
MO 30 SEPT		19:30 – 21:00 · Komödie (R)Evolution Yael Ronen / Dimitrij Schaad <i>Eintritt E1</i>	19:30 · 1. Sinfoniekonzert Fête baroque OsnabrückHalle/Europa-Saal <i>Eintritt S2 & Abo Konzert Mo / VB Konzert 2</i>

FOLGEN SIE UNS

Theater Osnabrück

@theaterosna

Theater Osnabrück

theater-osnabrueck.de

THEATERKASSE

Di + Do 10:30 – 18:30

Mi + Fr + Sa 10:30 – 14:30

Tel 0541/76 000 76

kartent@theater-osnabrueck.de

Theater Beach

26.07. – 24.08.2024, Theatervorplatz

Vom 26. Juli bis zum 24. August gibt es zum vierten Mal Strandfeeling in der Innenstadt! Jeweils von Mittwoch bis Sonntag sind Live-Acts vor dem Theater am Domhof bei entspannter Atmosphäre und mit kühlen Drinks erlebbar. Gemeinsam mit dem Marketing Osnabrück hat das Theater Osnabrück wieder ein unschlagbares Programm zusammengestellt: Von Jazz, Rock bis Orient-Pop ist alles dabei! Wie auch in den vergangenen Jahren feiert der *Theater Beach* die Vielfalt Osnabrücks. Das ganze Programm unter theater-osnabrueck.de

Eine Kooperation von



Unterstützt durch



NaturTon

Konzert · Fr. 23.08.2024, 19:30 Uhr & Sa. 24.08.2024, 18:00 Uhr, Gut Sutthausen

In der warmen Jahreszeit gehen die Musiker:innen des Osnabrücker Sinfonieorchesters wieder in die Natur und werden dort auf kleinen Promenaden durch das Gut Sutthausen Kammermusik ertönen lassen. Unterschiedliche Musikinstrumente und -stile werden Sie beim Flanieren durch den Park unterhalten. Die Besucher:innen können sich auf ein abwechslungsreiches Programm vom Barock bis zur Musik des 20. Jahrhunderts freuen.

Ermöglicht durch



F. SCOTT FITZGERALD & JULIA PRECHSL

Der große Gatsby

Schauspiel · Premiere Sa. 24.08.2024, 19:30 Uhr, Theater am Domhof

Mitten im brodelnden New York der „Roaring Twenties“ entblättert sich die Geschichte des Jay Gatsby über Liebe, Lüge und dem Traum vom großen Schein. In einem künstlichen Paradies ekstatischer Partys ist Trugbild kaum von Realität zu unterscheiden. Als in einer schicksalhaften Nacht die Grenzen für Gatsby und seine Jugendliebe Daisy verwischen, beginnt nicht nur sein Kartenhaus der Illusionen zu zerfallen. Denn getanzt wird hier mit der allgegenwärtigen Jazzmusik auf einem sehr dünnen Parkett gesellschaftlicher Umbrüche. Der Roman, ein amerikanischer Klassiker, ist ein Stoff wie gemacht für unsere Zeit – trifft ins Herz und hallt nach.

I: Julia Prechsl **B:** Anna Brandstätter **K:** Olivia Rosendorfer **ML:** Fiete Wachholtz **Mit:** Amaru Albancando, Raphael Akeel, Lua Mariell Barros Heckmanns, Rebekka Biener, Hans-Christian Hegewald, Cora Kneisz, Michi Wischniowski **Live-Musik:** Jonathan Strauch, Fiete Wachholtz

YASMINA REZA

Kunst

Komödie · Premiere So. 25.08.2024, 19:30 Uhr, emma-theater

Über Geschmack lässt sich nicht streiten – oder doch? Yasmina Reza widmet sich voll schnell Wortwitz in rhythmisch-melodischer Sprache der Kunst der Freundschaft. Sie erzählt von Serge, Marc und Yvan, deren Gemeinschaft an einem zeitgenössischen monochromen Bild zu zerbrechen droht. Es geht gar nicht mehr nur um Kunst, sondern um Toleranz des jeweils anderen.

I: Christian Schlüter **B&K:** Margrit Flagner **Mit:** Ronald Funke, Oliver Meskendahl, Thomas Kienast

OPER VON GIUSEPPE VERDI

Luisa Miller

Musiktheater · Premiere Sa. 14.09.2024, Theater am Domhof

Luisa und Rodolfo. Das Bürgermädchen und der Grafensohn. Beide lieben sich über Standesgrenzen hinweg und glauben an eine Welt, in der nur der Mensch zählt. Aber um seinen Sohn standesgemäß zu verheiraten, greift Graf von Walter zu einer infamen Intrige. Luisas Vater wird verhaftet und die Tochter erpresst: Nur, wenn Luisa auf Rodolfo verzichte, könne sie das Leben ihres Vaters retten. Gibt es einen Ausweg?

Schillers hoch politisches und gesellschaftskritisches Drama *Kabale und Liebe* war noch im 19. Jahrhundert von so großer Brisanz, dass es Verdi für den Opernbetrieb entschärfen musste, aber trotzdem zu einer wahrhaftigen und spannungsgeladenen Ausformung des Seelischen fand. Ein grandioses Musikdrama.

ML: Andreas Hotz **I:** Manuel Schmitt **B&K:** Sebastian Ellrich **Mit:** Dominic Barberi, Susanna Edelmann, Onay Köse, Ricardo Llamas-Márquez, Tetiana Miyus, Olga Privalova, Timothy Richards

Legende:
I: Inszenierung **B:** Bühne **K:** Kostüme **M:** Musik **ML:** Musikalische Leitung
V: Video **Ch:** Choreographie **CL:** Chorleitung **D:** Dirigent:in
0–3, 6+ bzw. **10+:** Altersempfehlungen

DUNJA JOCIĆ / MAŠA KOLAR

Magija ^{UA}

Tanz · Premiere Sa. 28.09.2024, 19:30 Uhr, Theater am Domhof

Aus Serbien und Kroatien stammen die beiden Choreographinnen, die in diesem Doppelabend ihren individuellen Blick auf Heimat und Inspirationsquellen werfen. Geschichten aus Literatur und Alltag, aus Fiktion und Realität treffen so aufeinander und es entsteht ein Abend voller Witz, Tiefe und Fantasie.

Maša Kolar, künstlerische Leiterin und Choreographin der Rijeka Ballet Company in Kroatien, lässt sich von den Großmüttern und deren Rollen in der kroatischen Gesellschaft inspirieren. Dunja Jocić, international tätige Choreographin, stellt hingegen Debussys Musik *L'Après-midi d'un faune* ins Zentrum und erkundet den Blick des „Anderen“.

C1&B: Dunja Jocić **C2&B:** Maša Kolar **K:** Ana Savić-Gecan **L:** Nuno Salshinha

In Kooperation mit der Stichting Dunja Jocić

TINA MÜLLER

Dickhäuter ⁸⁺

Junges Theater OSKAR · Premiere So. 08.09.2024, 16:00 Uhr, emma-theater

In der Klasse 4b gibt es ein neues Kind. Aber es passt nicht zu den anderen: Denn Lou ist ein Nashorn. Und so sehr es sich auch bemüht, dazugehören, will doch bald niemand mehr mit ihm spielen. Das Nashorn ist nicht „normal“ – finden die anderen Kinder. Und ihre Eltern denken das erst recht. Überhaupt: Ist so ein Nashorn nicht gefährlich? Oder finden die Kinder doch noch Wege, miteinander auszukommen?

R: Julia Hart **B&K:** Iris Holstein **M:** Daniel Huss

Das Junge Theater Oskar wird gefördert von:



1. SINFONIEKONZERT

Fête baroque

Konzert · So. 29.09.2024, 18:00 Uhr & Mo. 30.09.2024, 19:30 Uhr, OsnabrückHalle

Jean-Féry Rebel *Les Éléments*
Johann Sebastian Bach *Orchestersuite Nr. 1 C-Dur BWV 1066*
Georg Friedrich Händel *Concerto grosso Nr. 2 B-Dur op. 3 HWV 313*
Jean-Philippe Rameau *Suite d'orchestre „Dardanus“*

Mit Bernhard Forck startet die Konzertsaison mit einem renommierten Barockspezialisten. Forck ist Konzertmeister der Akademie für Alte Musik Berlin und wird erstmals mit dem Osnabrücker Sinfonieorchester ein Barockprogramm gestalten. Mit der Symphonie nouvelle *Les Éléments*, die zu den bekanntesten Werken des französischen Komponisten Jean-Féry Rebel gehört, sowie einer Orchestersuite von Johann Sebastian Bach, einem Concerto grosso von Georg Friedrich Händel und der Orchestersuite aus der Oper *Dardanus* von Jean-Philipp Rameau taucht das Orchester in die Welt des Barocks.

ML: Bernhard Forck

Impressum: Herausgeber Städtische Bühnen Osnabrück gGmbH
Intendant Ulrich Mokrusch **Kaufmännischer Direktor** Matthias Köhn
Redaktion Öffentlichkeitsarbeit, Dramaturgie **Grafik:** Melanie Opad
Fotos Stephan Glagla, Uwe Lewandowski, Oliver Look **Redaktionschluss** 27.05.2024, Änderungen vorbehalten



Gemeinsam haben sich Osnabrücker Schüler:innen künstlerisch mit nachhaltigem Wirtschaften und Leben auseinandergesetzt. Dazu schauen sie auf bestehende Produktionsprozesse und neue Möglichkeiten. Die Utopie einer vollständigen Kreislaufwirtschaft steht dabei im Fokus. Zum Projektfinale gestalten sie dieses Festival.

Im Zentrum stehen die Aufführungen des Stadtensembles *Jugend Tod eines Verbrauchers*, der Theaterwerkstatt der Friedenschule *ClimateLoop*, der Theater AG IGS Osnabrück *Circulate*, sowie des Stadtensemble Generationen im Botanischen Garten. Darüber hinaus bietet das Festival ein Workshop-Programm (siehe Website) und zwei Gastspiele von jungen Theatermacher:innen *Hunger* und *DWDW*, die sich dezidiert mit Nachhaltigkeit auseinandersetzen (siehe Spalte).

Gemeinsam Zukunft leben
ein Projekt zum nachhaltigen
Leben in Osnabrück

Festival Guide



Ein Projekt von



Gefördert durch



u. a. mit

HUNGER – Händel und Gretel in Krisenzeiten
edgarundallan
Schauspiel · emma-theater
Kochend und backend präsentieren die jungen Theatermacher:innen den globalen Gegensatz von Lebensmittelverschwendung und -mangel. Dabei folgen sie Händel und Gretels Spur aus Brotkrümeln in den tiefen dunklen Wald. Wir schlemmen uns gemeinsam mit ihnen durchs Pfefferkuchenhaus und nähern uns so dem Hunger und seiner Beseitigung an.

DWDW – Die Sache mit den Bäumen
Armada Theater
Schauspiel · emma-theater
Um den immensen Holz hunger unserer Zivilisation zu stillen schreitet der Raubbau ungebremst fort, während sich die Jahreszeiten verschieben und viele Wälder vor dem Kollaps stehen. Wichtige Fragen nach den Zusammenhängen von unserem Konsum und den Folgen für hier und den Rest des Planeten stellt der Abend rasant, schonungslos, bitterböse und gleichzeitig humorvoll.

REPertoire

Die Jahre

Annie Ernaux

Schauspiel · emma-theater
Die Literaturnobelpreisträgerin dokumentiert ihren Weg von den 1940ern bis zur Gegenwart. „Nientje C. Schwabe, Vanessa Czapla und Cora Kneisz ergänzen sich beim Ritt durch die Jahre ganz hervorragend – geschriebener Text bekommt dialogische und situative Kraft.“ Werner Hülsmann, ON

Istanbul

Kara / Kindermann / Şipal

Schauspiel · Theater am Domhof
Der musikalische Abend mit Liveband und Liedern der türkischen Musik-Legende Sezen Aksu dreht die Geschichtsschreibung um. Hier ist es die Türkei, die ihre Pforten für die Gastarbeiter:innen aus Deutschland öffnet.

(R)Evolution

Yael Ronen / Dimitrij Schaad

Komödie · emma-theater
„Die rundum gelungene Inszenierung verspricht ein wahres Fest voller Spaß und hat das Potenzial, ständig ausverkauft zu sein.“
Dominik Lapp, Hasepost

Theater am Domhof Saalplan unter theater-osnabrueck.de

PK	PG 1	PG 2	PG 3	PG 4	PG 5	PG 6	PG 7
T3	61,00€	57,00€	50,00€	45,00€	38,00€	25,00€	19,00€
T4	57,00€	53,00€	48,00€	43,00€	37,00€	25,00€	19,00€
T6	52,00€	48,00€	44,00€	41,00€	36,00€	25,00€	19,00€
T8	47,00€	43,00€	40,00€	35,00€	31,00€	22,00€	18,00€
T9	44,00€	40,00€	38,00€	33,00€	29,00€	22,00€	18,00€
T10	41,00€	37,00€	36,00€	31,00€	27,00€	20,00€	16,00€

emma-theater Freie Platzwahl

E1	E2	E7	E8
32,00€	28,00€	15,00€	14,00€

Sinfoniekonzerte Garderobengebühr im Eintrittspreis enthalten

PK	PG1	PG2	PG3	PG4	PG5	PG6	PG7
S2	52,00€	46,00€	41,00€	34,00€	29,00€	25,00€	19,00€



Hier ist was los!



Finde tolle Events auf www.os-kalender.de.

www.osnabruecker-land.de

Jetzt Abo-Vorteile nutzen!

Gemeinsam Theater erleben:
Sichern Sie sich jetzt schon die besten Plätze und sparen Sie bis zu 35 %!

Alle Infos und Vorteile auf unserer Website

Jetzt auch jederzeit
im Webshop buchbar!

theater-osnabrueck.de



Zu den Abos

Theatercard

Wollen Sie lieber flexibel und spontan bleiben? Dann empfehlen wir Ihnen die Theatercard. Für nur 75 € erhalten Sie eine Ermäßigung von bis zu 60 %.

